

<p>運営主体: 特定非営利活動法人 埼北ケア・サポート                  実施事業: 介護サービス包括型</p>									
<p><b>所在地</b>                  〒366-0052                  住所: 埼玉県深谷市上柴町西7-1-27</p>									
<h2>グループホームの情報</h2>									
<p>定員: 10名                  入居条件: 特になし  <b>建物・設備など</b>                  木造2階建、居室は4畳半1室、6畳9室、エアコン、収納スペース有り                  トイレ4ヶ所＋男性用トイレ1ヶ所、風呂1ヶ所                  1階部分はバリアフリー                  オール電化対応。スプリンクラー設置済</p>									
<p><b>利用料(月額)</b></p> <table border="0"> <tr> <td>家賃</td> <td>35,800円</td> </tr> <tr> <td>日用品費</td> <td>9,000円</td> </tr> <tr> <td>水光熱費</td> <td>7,000円</td> </tr> <tr> <td>食費</td> <td>18,000円</td> </tr> </table>		家賃	35,800円	日用品費	9,000円	水光熱費	7,000円	食費	18,000円
家賃	35,800円								
日用品費	9,000円								
水光熱費	7,000円								
食費	18,000円								
<p>見学の受け入れ: 可能                  体験入居の受け入れ: 空いていれば可能</p>									
<h2>暮らしの情報</h2>									
<p><b>食事の提供</b>                  平日: 朝7:00～(仕事等の都合による対応可) 夕18:30～                  休日: 平日と同様                  詳細: ホーム独自のメニュー表に合わせて、世話人が食材の買い物に行っています。日曜の朝食に関しては食材を用意しておき、自分でバイキング形式の提供。軽調理(卵料理等)の補助をいたします。</p>									
<p><b>入居者・世話人情報</b>                  入居者は20代～60代、現在の男女比は5:5です。                  職員は全員で11名(内男性3名)                  夜間は夜勤者が1名、日中も1名以上配置。                  人生経験が豊かな職員が多いです。                  保育士や精神保健福祉士の資格を持った職員がいます。</p>									
<p><b>休日の過ごし方</b></p> <ul style="list-style-type: none"> <li>・入居者がそれぞれのペースで過ごされています。</li> <li>・昼食の買い物等に声をかけています。外食やコンビニ等で食事を買に行く方もいます。</li> <li>・入居者同士で近くのショッピングセンター等に行き物に行ったり、同じ職場の方と遊びに行ったりすることがあります。</li> </ul>									
<p><b>周辺の状況(公共機関・お店・環境など)</b>                  最寄駅(深谷駅)まで、徒歩20分程度。                  バス停が近くにあり便利です。ショッピングセンター、コンビニまで徒歩5分、近隣に医療機関が充実しています。                  公園が近くにあり。住宅街の中にあるため夜間はとても静かです。</p>									
<p><b>問い合わせ・連絡先</b></p> <table border="0"> <tr> <td>電話番号</td> <td>048-571-8898</td> </tr> <tr> <td>FAX</td> <td>048-571-8898</td> </tr> <tr> <td>E-mail</td> <td>npo.hsc.support@kzc.biglobe.ne.jp</td> </tr> <tr> <td>HP</td> <td></td> </tr> </table>		電話番号	048-571-8898	FAX	048-571-8898	E-mail	npo.hsc.support@kzc.biglobe.ne.jp	HP	
電話番号	048-571-8898								
FAX	048-571-8898								
E-mail	npo.hsc.support@kzc.biglobe.ne.jp								
HP									

きれいな建物です。

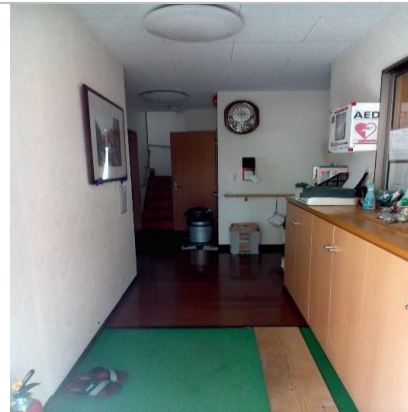

1階はバリアフリーになっています



みなさんが集う食堂です

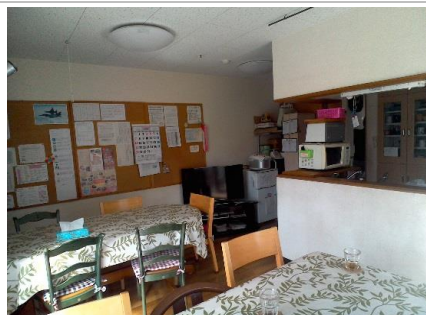

ゆったりと足を伸ばせる浴槽です

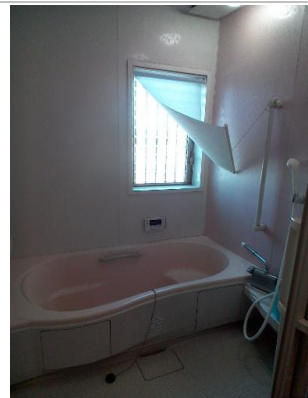

ホームからのお知らせ

ベテランの世話人が多く、家庭的な雰囲気のあるホームです。  
 誕生会を開催しています。外食がメインですが、花束のプレゼントがあります。  
 一泊旅行(過去には水上温泉等)やゴールデンウィークには日帰り旅行(過去には足利フラワーパーク等)を実施しています。  
 他にも花見やバーベキュー等の季節ごとのイベントがあります。