

クローバー

平成29年 5月2日現在

運営主体:一般社団法人それいゆ	
実施事業:外部サービス利用型	
所在地 〒:366-0052 住所:埼玉県深谷市上柴町西3-16-10	
グループホームの情報	
定員:5名 入居条件:ある程度自分でできる方	
建物・設備など 木造2階建、7.5畳、アパートタイプで各居室に風呂、トイレ付き、キッチン(IH)、洗濯機、照明、カーテン、スプリンクラーが備え付き	
利用料(月額)	
家賃	38,000円
水光熱費	実費
食費	実費
見学の受け入れ:可能 体験入居の受け入れ:可能(部屋が空いている場合)	
暮らしの情報	
食事の提供 平日:各自で用意 休日:各自で用意 詳細:初めて一人暮らしをする方には、買い物同行をして調理補助などもできます。	
入居者・世話人情報 入居者:男性4名、主に精神障害の方で平均55歳程度 世話人:3名(男性2名、女性1名) 2ヶ月に1度、設備チェックとして世話人さんがエアコンや排水溝などのメンテナンスをしています。 皆さん福祉の専門的な資格を持っています。	
休日の過ごし方 それぞれ自由に過ごされています。 近くにお店も多いので、買い物など自由に行かれています。 近くの公園でサッカーや野球もしています。	
周辺の状況(公共機関・お店・環境など) ショッピングセンターや飲食店、各種病院やバス停が近くにあり、駅も徒歩圏内です。	
問い合わせ・連絡先	
電話番号	048-575-0888
FAX	048-575-0888
E-mail	soreiyu@cube.ocn.ne.jp
HP	
同一法人	地域活動支援センターそれいゆ/コスモピア

アパートタイプのグループホームです



洗濯機とキッチンが備え付けであります



カーテンと照明も備え付けです



ホームからのお知らせ

アパートタイプなので自分の空間を持てます。食事会が月1回あり、土曜日の昼食にレストランなどへ行きます。他にもBBQやクリスマスにはカラオケに行ったりとイベントをしています。また、同一法人の食事会に参加したりもしています。希望者は金銭管理を法人ですており、細やかな支援をしています。

コスモピア

平成29年 5月2日現在

運営主体:一般社団法人それいゆ
実施事業:外部サービス利用型
所在地 〒366-0052 住所:埼玉県深谷市上柴町西2-2-28
グループホームの情報
定員:9名 入居条件:ある程度自分でできる方
建物・設備など 木造2階建、7.5畳、アパートタイプで各居室に風呂、トイレ付き、キッチン(IH)、洗濯機、照明、カーテン、エアコン、スプリンクラー備え付き
利用料(月額)
家賃 37,000円 水光熱費 実費 食費 実費
見学の受け入れ:可能 体験入居の受け入れ:可能(部屋が空いている場合)
暮らしの情報
食事の提供 平日:各自で用意 休日:各自で用意 詳細:初めて一人暮らしをする方には、買い物同行をして調理補助などもできます。
入居者・世話人情報 入居者:男性5名、女性4名 平均年齢50歳程で10代から60代。知的障害、精神障害の方が主です 世話人:3名(男性2名、女性1名) 2ヶ月に1度、設備チェックとして世話人さんがエアコンや排水溝などのメンテナンスをしています。 皆さん福祉の専門的な資格を持っています。
休日の過ごし方 それぞれ自由に過ごされています。 近くにお店も多いので、買い物など自由に行かれています。 近くの公園でサッカーや野球もしています。
周辺の状況(公共機関・お店・環境など) ショッピングセンターや飲食店、各種病院やバス停が近くにあり、駅も徒歩圏内です。
問い合わせ・連絡先 電話番号 048-575-0888 FAX 048-575-0888 E-mail soreiyu@cube.ocn.ne.jp HP 同一法人 地域活動支援センターそれいゆ/クローバー

アパートタイプのグループホームです



2階への階段にはルーフが付いています



世話人さんに用があるときや相談時に使用する部屋です



ホームからのお知らせ

アパートタイプなので自分の空間を持てます。食事会が月1回あり、土曜日の昼食にレストランなどへ行きます。他にもBBQやクリスマスにはカラオケに行ったりとイベントをしています。また、同一法人の食事会に参加したりもしています。希望者は金銭管理を法人でしており、細やかな支援をしています。

針ヶ谷ホーム

平成29年 5月10日現在

運営主体: 社会福祉法人歩む会福祉会
実施事業: 介護サービス包括型
所在地
〒: 369-0213
住所: 埼玉県深谷市針ヶ谷767-2

グループホームの情報

定員: 9名+短期入所1名
入居条件: 男性のみ。法人内施設を利用されている方を優先しています。

建物・設備など
木造平屋建て、トイレ(4ヶ所、内車いす対応1ヶ所、温水洗浄便座付)、浴室(1ヶ所)、居室は4.5畳+収納スペースあり。各居室でBSが見えます(テレビは持ち込み)、エアコン完備、窓はペアガラスになっているため断熱性・防音性が高いです。
スプリンクラー、防犯設備設置済、バリアフリー。

利用料(月額)
家賃 30,000円
日用品費 5,000円
水光熱費 7,000円
食費 1日600円(朝食250円、夕食350円)

見学の受け入れ: 要相談
体験入居の受け入れ: 不可

暮らしの情報

食事の提供
平日: 朝食7:00~ 夕食18:00~
休日: 土曜日の朝食のみ提供
詳細: 基本は世話人の手作りの食事を提供、一部食材配達業者を利用しています。バランスが良くおいしい食事を提供しています。

入居者・世話人情報
20代~40代の方が入居されています。
それぞれのペースで生活されています。
世話人3名(内1名が男性)、生活支援員2名(男性)、管理者1名。夜間は宿直職員が常駐しています。
元気で明るい世話人さんがそろっています。目配り気配りができます。入所施設等での勤務経験があったり、ヘルパーの資格を持っている世話人さんたちです。

休日の過ごし方
ご自宅で過ごしていただくことになっています。

周辺の状況(公共機関・お店・環境など)
最寄り駅(岡部駅、4km)、コンビニが徒歩圏内にあります。
自然に恵まれて、とても静かな環境です。

問い合わせ・連絡先
電話番号 048-501-6933
FAX 048-501-6933
E-mail misato_home_lady@yahoo.co.jp
HP 有り【社会福祉法人歩む会福祉会】で検索
同一法人 あゆみ作業所/ねぎぼうず作業所/スワン深谷

玄関にはスロープが付いています



広くてきれいな食堂です



居室と奥行きのある廊下です



浴室も広いです



ホームからのお知らせ

土曜の朝から月曜までは休所になります。
週に1回法人内の看護師が来所して、健康確認や相談ができます。
夕食後には、皆さんでDVDを見ながらエクササイズをして楽しんでいます。
年に1回、クリスマス会を実施しています。

美里ホーム



【種別】	介護サービス包括型		
定員	9名 + 短期入所2名		
入居条件	女性のみ。法人内施設を利用されている方を優先しています。		
建物・設備	木造平屋建て、トイレ（4か所、内車いす対応1か所、温水洗浄便座付）、浴室（1か所）、居室は8畳（収納スペースあり）、各居室でBSが見れます（テレビは持ち込み）、エアコン完備、窓はペアガラスになっているため断熱性・防音性が高いです。スプリンクラー、防犯設備設置済、バリアフリー。		
利用料（月額）	家賃：37000円	水光熱費：7000円	食費：15000円 日用品費：5000円
見学	要相談	体験	不可

【グループホームの様子】



リビング



浴室



トイレ



居室



お花見



食事会



食事の一例

【特色・PR】

現在30代～60代の9名が在籍されています。皆さん日中は作業所へ通い、作業所から帰って来ると入浴、夕食の時間となります。就寝までは思い思いの時間を過ごしてもらっており、一日の疲れが取れホットできる場所でありたいと思います。利用者同士や職員とのおしゃべりは、女性の利用者にとっては一番の気分転換になるようです。
「安心して暮らせるホーム」をモットーにしています。

【スタッフ紹介】



職員（10名）

利用者さんの笑顔が職員の元気の源です！！

【暮らしについて】

食事の提供	【平日】朝 7:00	夕 18:00
	【休日】朝 7:00	夕 18:00
	詳細：食材配達業者を利用しています。	
入居者	女性：9名 年齢：30代後半～60代前半 障害：主に知的障害	
休日 行事 周辺情報	徒歩10分の場所にコンビニあり。 休日は買い物等の外出を実施することもあります。	
問い合わせ ・ 連絡先	住所	埼玉県深谷市針ヶ谷1054-3
	電話番号	048-577-8040
	FAX	048-501-6933
	メールアドレス	misato_home_ledy@yahoo.co.jp
	ホームページ	【社会福祉法人 歩む会福祉会】で検索
	運営主体	社会福祉法人 歩む会福祉会
	同一法人	針ヶ谷ホーム、あゆみ作業所、ねぎぼうず作業所、スワン深谷

ハイツ 川端

平成29年 4月27日現在

運営主体:社会福祉法人幸仁会	
実施事業:介護サービス包括型	
所在地 〒369-1107 住所:埼玉県深谷市畠山953	
グループホームの情報	
定員:7名	
入居条件:原則として男性で知的障害、精神障害の方	
建物・設備など 木造2階建て。風呂、食堂、トイレ(2ヶ所、温水洗浄便座)は共同。各部屋冷暖房完備、洗面所あり。 1部屋あたり12㎡	
利用料(月額)	
家賃	22,000円
日用品	3,000円
水光熱費	7,000円+電気代は実費
食費	1日1,000円(朝300円、夕700円)
見学の受け入れ:可能	
体験入居の受け入れ:可能(居室が空いている場合)	
暮らしの情報	
食事の提供 平日:朝食6:30～ 夕食18:00～ 休日:各自で用意 詳細:休日は希望に応じて用意、長期の休みのときには夕食提供あり。食事は手作りのものを提供	
入居者・世話人情報 20代～70代の男性が利用 職員3名(女性)、パート1名(女性) 夜勤職員2名(男性) 料理の得意な世話人さんがいます。手作りコロッケ、手作り餃子等、家庭的な食事の提供を心がけています。入居者の希望をきいてメニューを決めています。	
休日の過ごし方 それぞれ自由に過ごしています。	
周辺の状況(公共機関・お店・環境など) コンビニ、病院が徒歩圏内にあります。 近くの荒川は冬になると、白鳥が飛来することで有名です。 近隣住民との関係が良好です。	
問い合わせ・連絡先	
電話番号	048-577-6224
FAX	048-577-6224
E-mail	kwmt@poppy.ocn.ne.jp
HP	有り【社会福祉法人幸仁会】で検索
同一法人	川本園/ウッドワーク川本/タケカワハイツ

南側で日当たり良好です



皆さんの集まる食堂です

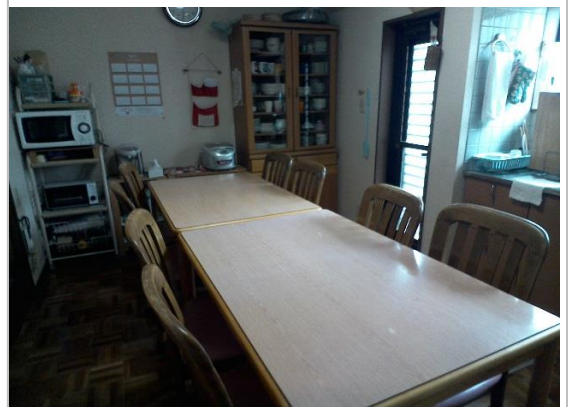

廊下は広くなっています

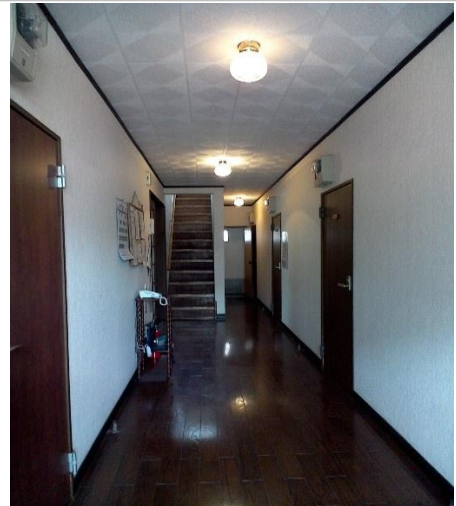

ホームからのお知らせ

平成11年4月に生活ホームとしてオープンした歴史のあるホームです。食事会として定期的に外食に行ったり、誕生会を開催しています。また、要望があれば、遠くのショッピングセンターにも買い物に行きます。細かな規則は設けず、利用者の方の主体性を大切にしています。

タケカワハイツ

平成29年 4月27日現在

運営主体: 社会福祉法人幸仁会

実施事業: 介護サービス包括型

所在地

〒369-1111

住所: 埼玉県深谷市武川132

グループホームの情報

定員: 7名

入居条件: 原則として男性で知的障害、精神障害の方

建物・設備など

木造2階建て、1部屋あたり13㎡~20㎡、各部屋冷暖房完備

2階3室は各部屋にトイレ(温水洗浄便座)、風呂、キッチン(IH)があります。1階は4室、風呂、トイレ(温水洗浄便座)、キッチンは共同。全部屋に洗面台があります。

利用料(月額)

家賃 30,000円~40,000円

日用品費 1階3,000円 2階300円

水光熱費 1階7,000円+電気代のみ実費

2階1,000円+電気・ガス・水道代が実費

食費 1日1,000円(朝300円、夕700円)

見学の受け入れ: 可能

体験入居の受け入れ: 可能(居室が空いている場合)

暮らしの情報

食事の提供

2階居住者: 自炊

1階居住者: 平日: 朝食6:30~ 夕食18:00~

休日: 各自で用意

詳細: 休日は希望に応じて用意、長期の休みのときには夕食提供あり。食事は手作りのものを提供

入居者・世話人情報

20代~70代の男性が利用

職員3名(女性)、パート1名(女性)

夜勤職員1名(男性)

料理の得意な世話人さんがいます。手作りコロッケ、手作り餃子等、家庭的な食事の提供を心がけています。入居者の希望をきいてメニューを決めています。

休日の過ごし方

それぞれ自由に過ごしています。

近くのもくせい館でお風呂に入ってくる方もいます。

周辺の状況(公共機関・お店・環境など)

武川駅(徒歩5分)、病院が近隣にあります。

ホームセンター、スーパー、コンビニ等が徒歩圏内にあります。

問い合わせ・連絡先

電話番号 048-577-6224

FAX 048-577-6224

E-mail kwmt@poppy.ocn.ne.jp

HP 有り【社会福祉法人幸仁会】で検索

同一法人 川本園/ウッドワーク川本/ハイツ川端

おしゃれできれいな建物です



広々とした玄関です

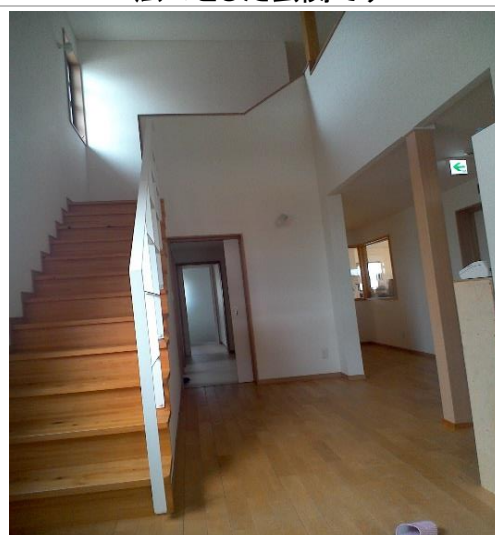

きれいな居室です



ホームからのお知らせ

平成26年2月にできた、きれいな建物です。

食事会として定期的に外出に行ったり、誕生会を開催しています。

また、要望があれば、遠くのショッピングセンターにも買い物に行きます。

サテライト住居を平成28年12月より開始しました。

アパートメント花園

令和2年12月1日現在

運営主体:社会福祉法人埼玉県社会福祉事業団

実施事業:介護サービス包括型

所在地

〒369-1246

住所:埼玉県深谷市小前田2691

グループホームの情報

定員:7名

入居条件:特になし

建物・設備など

RC2階建て、1階は食堂兼居間、2階に居室・浴室・トイレ

浴室は広々とした12.5㎡、スプリンクラー設置済

各居室にエアコン完備、居室は13.4㎡(洗面所・押入れ)あり。非常階段あり。

利用料(月額)

家賃 6,000円

日用品費 5,000円

水光熱費 5,000円

食材料費 24,000円

雑費 3,000円(地域自治会費、家電の維持等)

見学の受け入れ:可能

体験入居の受け入れ:不可

暮らしの情報

食事の提供

平日:朝食7:00～ 夕食18:00～

休日:朝食7:00～ 昼食12:00～ 夕食18:00～

詳細:食材配達業者に食材は依頼し、調理は世話人が行う。休日の昼食は世話人がメニューを決めて調理する。

入居者・世話人情報

現在は男性5名、女性2名、30代～70代の方が利用中。穏やかでのんびりとした方が多いです。世話人8名、生活支援員3名、サービス管理責任者1名(GH小前田と共通)、夜間は宿直職員が常駐。

近隣住民の方が世話人になっているため、地域との結びつきがあります。やさしく温かい職員がいます。

休日の過ごし方

・買い物、外出等

・レスパイトを利用した外出(温泉やイベント、観劇等)

・散歩など体力維持

周辺の状況(公共機関・お店・環境など)

コンビニ、スーパー、ドラッグストア、飲食店が周辺にあります。

最寄駅:小前田駅(徒歩20分程度)

医療機関や公園も近隣にあります。

問い合わせ・連絡先

電話番号 048-584-2506

FAX 048-584-5081

E-mail hanazono@sswc.gr.jp

HP 有り【花園 埼玉県社会福祉事業団】で検索

同一法人 皆光園/花園/グループホーム小前田

花園(入所施設)の敷地に隣接しています



ゆったりすごせる食堂です

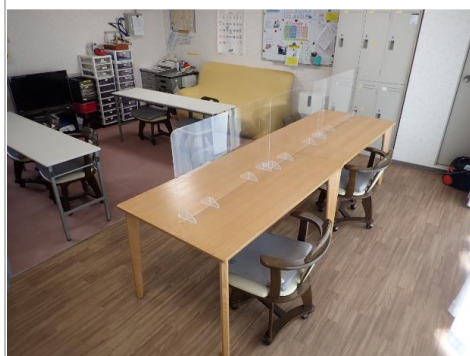

畳の居室です



ホームからのお知らせ

障害者支援施設花園の敷地に隣接しています。年2回程度、工房はなぞのと合同で旅行に行っています。(過去には沼田へのりんご狩りや東京方面、工場見学等)近隣の高齢者施設との交流もあります。ふれあいスポーツ大会へも参加しています。その他さまざまな行事を花園と一緒に企画して実施しています。

グループホーム小前田

令和2年12月1日現在

運営主体: 社会福祉法人埼玉県社会福祉事業団
実施事業: 介護サービス包括型

所在地

〒369-1246

住所: 埼玉県深谷市小前田諏訪185

グループホームの情報

定員: 4名

入居条件: 特になし(日中活動に通える方)

建物・設備など

木造平屋建て(民家をリフォームし活用)、食堂兼居間、居室、トイレ・浴室(それぞれ1ヶ所)温水洗浄便座付

居室は9.9㎡(押入れあり)、スプリンクラー設置済

利用料(月額)

家賃 8,000円

日用品費 5,000円

水光熱費 5,000円

食材料費 24,000円

雑費 3,000円(地域自治会費、家電の維持等)

見学の受け入れ: 可能

体験入居の受け入れ: 不可

暮らしの情報

食事の提供

平日: 朝食7:00～ 夕食18:00～

休日: 朝食7:00～ 昼食12:00～ 夕食18:00～

詳細: 食材配達業者に食材は依頼し、調理は世話人が行う。休日の昼食は世話人がメニューを決めて調理する。

入居者・世話人情報

現在は男性4名、30代～50代の方が利用中。

世話人8名、生活支援員3名、サービス管理責任者1名(アパートメント花園と共通)夜間は宿直職員が常駐。

休日の日中も職員が常駐。

近隣住民の方が世話人になっているため、地域との結びつきがあります。やさしく温かい職員がいます。

休日の過ごし方

- ・それぞれが自分のペースで過ごされています。
- ・映画を見に行ったり、買い物に出かけたりする方もいます。

周辺の状況(公共機関・お店・環境など)

最寄駅: 小前田駅(徒歩5分程度)

コンビニ、スーパー、ドラッグストア、飲食店が周辺にあります。郵便局が近隣にあります。

問い合わせ・連絡先

電話番号 048-584-2506

FAX 048-584-5081

E-mail hanazono@sswc.gr.jp

HP 有り【花園 埼玉県社会福祉事業団】で検索

同一法人 皆光園/花園/アパートメント花園



静かな住宅街にあるホームです



食堂兼居間です

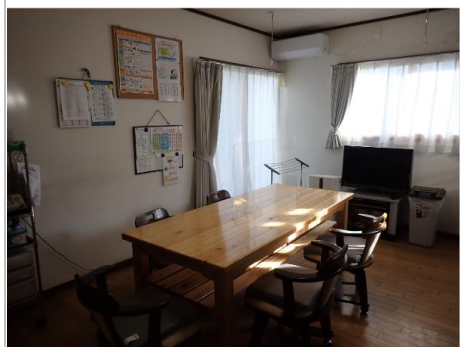

居室の一例



ホームからのお知らせ

自分で余暇を楽しめる方が多いです。年2回程度、工房はなぞのと合同で旅行にでかけています。(過去には沼田へのりんご狩りや東京方面、工場見学等)近隣の高齢者施設との交流あります。ふれあいスポーツ大会へも参加しています。その他さまざまな行事を花園と一緒に企画して実施しています。

グループホーム「桑ねっこ」

【種別】外部サービス利用型

定員	9名		
入居条件	精神障害の方で服薬管理、金銭管理、自炊ができる方		
建物・設備	木造2階建て、ワンルームロフト付のアパートタイプ（6畳）、別途収納スペース有り、共有室あり、エアコン、洗濯機、電気コンロ、照明、カーテン、スプリンクラー備え付き		
利用料 （月額）	家賃： 43,875円	水光熱費： 15,000円	
見学	可	体験	不可

【グループホームの様子】

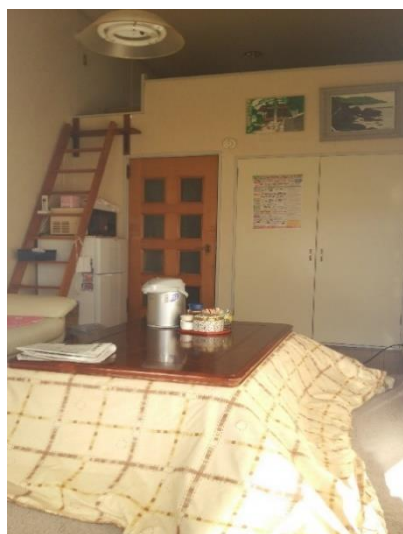

全部屋ロフト付きです。
（写真は共有室）



コンロ、洗濯機も
備え付きです。

【特色・PR】

アパート(単身者用)なので、ひとり暮らしをしているような形で自分のペースで生活ができます。各部屋にキッチン、バス・トイレ、エアコンがついています。

世話人は料理や掃除の日々の生活のアドバイスをを行います。

入居者の希望により買い物などに外出にでかけたりもします。

歩いてすぐの場所に同一法人の就労継続B型事業所があるので、日中はそちらを利用することもできます。

【スタッフ紹介】



管理者

世話人は同一法人内の作業所と兼務をしているものが多いですが、8:30~12:30、13:30~17:30 に交代で共有室を中心に配置しています。
 人数の少ないこじんまりしたグループホームなので、ゆっくり入居者の方とお話ができます。

【暮らしについて】

食事の提供	各自で用意	
入居者	男性：1名 障害：精神障害	女性：6名 平均年齢：50歳程
休日 行事 周辺情報	買い物へ行ったり、電車で外出をしたり、居室で過ごされたりなど、ご自分のペースで自由に過ごされています。 最寄駅まで徒歩7分、スーパー、ドラッグストアが近くにあります。 ショッピングセンターや各種病院も近隣にあります。	
問い合わせ ・ 連絡先	電話番号	048-575-2605（法人事務局）
	FAX	048-577-3584（法人事務局）
	ホームページ SNS	【ふかや精神保健福祉の会まゆだま】で検索 右側のQRコードからもご覧いただけます→
	運営主体	社会福祉法人 ふかや精神保健福祉の会まゆだま
	同一法人	ジョブサポートはぶたえ、フレンドリー



みんなのむら



【種別】	介護サービス包括型		
定員	10名		
入居条件	知的障害の方。ある程度自立している方。現在入所されている方と同じような方。		
建物・設備	木造平屋、バリアフリー、居室は6畳、延べ床面積77坪、築10年、スプリンクラー設置、防犯設備設置、トイレ4ヶ所（温水洗浄便座）・車いす対応可1ヶ所、風呂1ヶ所。 居室は照明、エアコン、棚備え付き。		
利用料（月額）	家賃： 40,000円	食費： 27,000円	水光熱費： 個別メーターで使用料に応じて 共益費： 5,000円
見学	可	体験	可（居室が空いていれば）

【グループホームの様子】



食堂、リビング
食事やカラオケ等レクをするお部屋です。



居室
自分のスタイルでレイアウトしてください。



浴室
ゆったりと利用できる広いお風呂です。

【特色・PR】

休日の余暇活動が充実しており、利用者さんの誕生日には、本人の希望に合わせイベントを行ったり、その他にも外食やカラオケ等みんなで楽しんでいます。

【スタッフ紹介】

日勤帯、夜勤帯1名ずつ。
全員女性で、人生経験豊かで福祉経験の長いベテラン職員もいます。みなさん明るく楽しい世話人さんです。利用者の方ともみんなで楽しく外出しています。

【暮らしについて】 		
食事の提供	【平日】朝 6:30～ 夕 18:00～ 【休日】朝 7:00～ 昼12:00～ 夕 18:00～	
入居者	男性：4名 女性：5名 年齢：30～60代 障害：主に知的障害の方	
休日 行事 周辺情報	本人の希望で、スポーツジムやデイサービス、スイミングやお稽古事などに行っています。月1回の外食や、できる限りの日帰り旅行など、ホーム全体での外出を実施しています。また、深谷市のイベントにも積極的に参加しています。 徒歩圏内に、コンビニ、スーパー、ATM、ドラッグストア、郵便局あり。隣に病院、バス停あり。最寄駅は籠原駅（3.5km）、深谷駅（2.5km）。	
問い合わせ ・ 連絡先	住所	埼玉県深谷市東方町2-15-13
	電話番号	048-578-7531
	FAX	048-578-7531
	運営主体	特定非営利活動法人 みんなのいえ
	同一法人	みんなのいえ（就B）、みんなのまち（生活介護）

ケアホームハーモニー

平成31年 2月16日現在

運営主体: 特定非営利活動法人深谷・まち生活サポートの会
実施事業: 介護サービス包括型

所在地

〒366-0035

住所: 埼玉県深谷市原郷947-2

グループホームの情報

定員: 9名

入居条件: なし

建物・設備など

木造2階建て、築12年、スプリンクラー、防犯設備設置、バリアフリー、トイレ3ヶ所(温水洗浄便座付き、車いす対応可)、風呂2ヶ所

居室は6畳+1畳分の収納スペース、フローリング、冷暖房完備

各居室に室内干しができる器具がついています。

利用料(月額)

家賃 33,000円

日用品費 7,000円

水光熱費 9,500円

食費 1日750円(朝300円、夕450円)

見学の受け入れ: 可能

体験入居の受け入れ: 可能(居室が空いている場合)

暮らしの情報

食事の提供

平日: 朝7:00～ 夕18:30～ 昼食は希望に応じて購入代行

休日: 平日と同様

詳細: バランスのとれた食事の提供を心がけています。

刻み食等への対応や、健康状態に合わせたきめ細やかな食事提供をしています。

入居者・世話人情報

20代～50代の方で、主に知的・精神障害の方が住まわれています。

職員は12人(男性4人、女性8人)で、生活支援員が4人、世話人が8人です。

世話人を含めて職員の専門性を高めるため、外部研修への積極的な参加や内部研修等を実施しています。

専門的な福祉の資格を取得した世話人が複数います。

休日の過ごし方

外出の希望がある人は、外出計画を立てて遠方に出かけます。

一人で行くのに不安がある場合は、移動支援を利用します。

そのほか、市内の外出は自由です。職員と一緒に近くのお店に買い物に出かけることもあります。

各種イベントへの参加などそれぞれ自由にすごされています。

また、地域の清掃や自治会活動への参加などもしています。

周辺の状況(公共機関・お店・環境など)

最寄駅: 深谷駅(2.5km)、スーパーが500～700m程の所に2軒あります。住宅街と畑の間にある、静かな場所です。

問い合わせ・連絡先

電話番号 048-573-7339

FAX 048-573-7339

E-mail fukaya-machi.seikatu@y7.dion.ne.jp

HP

同一法人 ハミング

入り口にはスロープもあります



広くてきれいな食堂です



介助ができるように浴室が広くなっています



居室には収納スペースもあります



ホームからのお知らせ

「いつも楽しく、きらきらと笑顔絶やさぬ毎日を！」をモットーとしています。

月に1回食事会(近隣のレストラン等)へ行ったり、年に1回ホームで旅行へも行っています。

門限については要相談です。

熱い職員がそろったホームです。

運営主体: 特定非営利活動法人 埼北ケア・サポート

実施事業: 介護サービス包括型

所在地

〒366-0052

住所: 埼玉県深谷市上柴町西7-1-27

グループホームの情報

定員: 10名

入居条件: 特になし

建物・設備など

木造2階建、居室は4畳半1室、6畳9室、エアコン、収納スペース有り

トイレ4ヶ所+男性用トイレ1ヶ所、風呂1ヶ所

1階部分はバリアフリー

オール電化対応。スプリンクラー設置済

利用料(月額)

家賃 35,800円

日用品費 9,000円

水光熱費 7,000円

食費 18,000円

見学の受け入れ: 可能

体験入居の受け入れ: 空いていれば可能

暮らしの情報

食事の提供

平日: 朝7:00~(仕事等の都合による対応可) 夕18:30~

休日: 平日と同様

詳細: ホーム独自のメニュー表に合わせて、世話人が食材の買い物に行っています。日曜の朝食に関しては食材を用意しておき、自分でバイキング形式の提供。軽調理(卵料理等)の補助をいたします。

入居者・世話人情報

入居者は20代~60代、現在の男女比は5:5です。

職員は全員で11名(内男性3名)

夜間は夜勤者が1名、日中も1名以上配置。

人生経験が豊かな職員が多いです。

保育士や精神保健福祉士の資格を持った職員がいます。

休日の過ごし方

- ・入居者がそれぞれのペースで過ごされています。
- ・昼食の買い物等に声をかけています。外食やコンビニ等で食事を買に行く方もいます。
- ・入居者同士で近くのショッピングセンター等に行き物に行ったり、同じ職場の方と遊びに行ったりすることがあります。

周辺の状況(公共機関・お店・環境など)

最寄駅(深谷駅)まで、徒歩20分程度。

バス停が近くにあり便利です。ショッピングセンター、コンビニまで徒歩5分、近隣に医療機関が充実しています。

公園が近くにあり。住宅街の中にあるため夜間はとても静かです。

問い合わせ・連絡先

電話番号 048-571-8898

FAX 048-571-8898

E-mail npo.hsc.support@kzc.biglobe.ne.jp

HP

きれいな建物です。



1階はバリアフリーになっています

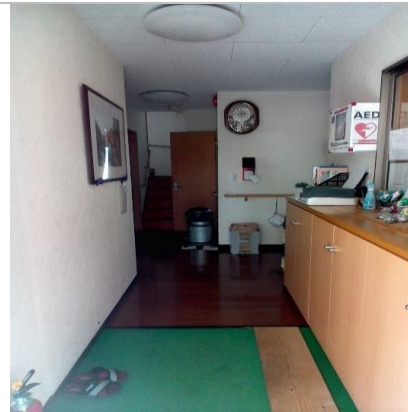

みなさんが集う食堂です

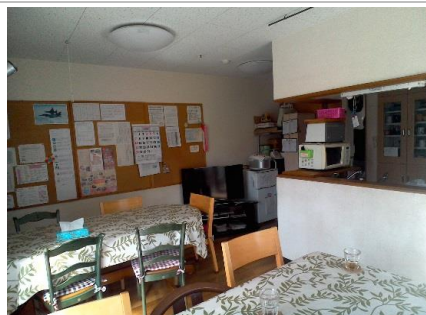

ゆったりと足を伸ばせる浴槽です

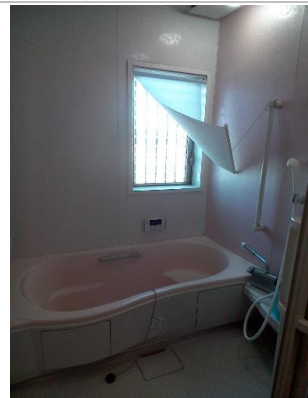

ホームからのお知らせ

ベテランの世話人が多く、家庭的な雰囲気のあるホームです。

誕生会を開催しています。外食がメインですが、花束のプレゼントがあります。一泊旅行(過去には水上温泉等)やゴールデンウィークには日帰り旅行(過去には足利フラワーパーク等)を実施しています。他にも花見やバーベキュー等の季節ごとのイベントがあります。

運営主体: 社会福祉法人 昴
 実施事業: 介護サービス包括型
所在地
 〒369-0213
 住所: 埼玉県深谷市針ヶ谷1167-2

グループホームの情報

定員: 6名 短期入所1名
 入居条件: 特に定めはない。
建物・設備など
 木造平屋 各部屋冷暖房完備
 一部屋6畳(収納スペース有り3室、無3室)
 スプリンクラー設置済み 風呂(1ヶ所)、トイレ(2ヶ所)
 夜間は宿直体制
利用料(月額)
 家賃 15,000円~20,000円
 修繕積立金 4,000円
 水光熱費 10,000円
 食費 1日600円(朝200円、夕400円)
 日用品費 2,000円
 見学の受け入れ: 可能
 体験入居の受け入れ: 短期入所として受け入れ可能 併設

暮らしの情報

食事の提供
 平日: 朝6:30~ 夕17:45~
 休日: 朝6:30~ 夕17:45~
 詳細: 食事は手作り、冷温提供、アレルギー・食形態は必要に応じて対応
 糖尿病食へも対応可

入居者・世話人情報
 30代~50代の男性が利用
 支援員: 2名(男性)
 調理担当者: 2名
 給食調理員経験者あり。料理の腕は申し分ありません。
 グループホームの支援歴が20年以上の職員がいます。

休日の過ごし方
 休日は自宅に帰る方が多いです。
 ヘルパーを利用して、東京や高崎等へ出かけたり、映画や買い物に出かける方もいます。

周辺の状況(公共機関・お店・環境など)
 ブロックリー畑に囲まれて、夜はたいへん静かです。
 生き物の鳴き声が穏やかな環境を作っています。
 駅までは徒歩30分くらい(最寄: 岡部駅)

問い合わせ・連絡先

電話番号 048-578-8511
 FAX 048-578-8511
 E-mail tomarigi@subaru-swc.com
 HP 有り【社会福祉法人 昴(すばる)】で検索
 同一法人 ワークショップ・チボリ/相談支援センター
 Yeast/深谷市障害者相談支援センター「ペーぐる」

広い庭ではバーベキューもしています



ソファもありくつろげる食堂です



広くて足を伸ばせるお風呂です



ベテランの優しい管理者さんです



ホームからのお知らせ

春と秋にバーベキュー、夏は花火、冬はクリスマスパーティ、誕生日にはケーキでお祝いをします。カラオケや外食等の外出の機会もあります。幅広いニーズにお応えしており、個人旅行の相談にも乗っています。利用者の皆さんは自分のペースで生活されています。

のぞみの園ホーム 1号館



【種別】 介護サービス包括型			
定員	9名		
入居条件	身の周りのことがある程度できる方		
建物・設備	1階建て、バリアフリー、トイレ（3カ所）、風呂（1カ所、リフトあり） 1部屋あたり13.24㎡、各部屋冷暖房完備		
利用料 （月額）	家賃： 31000円～32000円 水光熱費： 居室は個人、共有部分は9人で按分 食費： 1日600円（朝・夕）		
見学	可	体験	可（居室が空いている場合）

【グループホームの様子】



広く、開放的な食堂です。

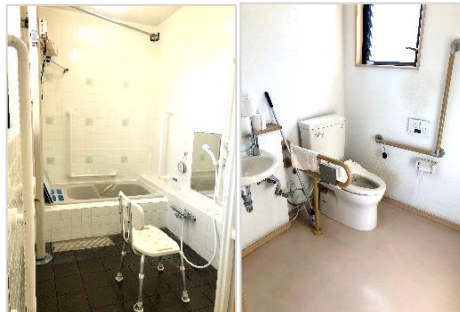

浴室はリフトも使用できます。
トイレは手すりが付いており、
広いので車椅子のまま入れます。



車椅子が動きやすい
広い廊下になっています。



夏には流しそうめんを
行いました。



ホーム合同で季節に合わせた
行事を行っています。



毎年、職員・世話人を対象に
救命講習会を実施しています。

【特色・PR】

様々な障害を持ったご利用者が生活されています。
 トイレや廊下は広く、車椅子の方でも利用しやすくなっています。
 コンビニやスーパーが近いので、買い物に行きやすい環境です。
 ご利用者は、休日に散歩・運動を兼ねて昼食や日用品を買いに行かれています。

【スタッフ紹介】



管理者
サービス管理責任者



サービス管理責任者



職員（2名）

20代～70代と幅広い年齢層の方が働いています。
 職員・世話人も明るく、日々支援検討を行いながらご利用者にとって生活しやすい環境づくりを目指し働いています。



世話人（31名）

※毎日1・2号館どちらかに夜勤者がいます。

【暮らしについて】

食事の提供	【平日】朝 6:30	夕 18:00
	【休日】朝 6:30	夕 18:00
	詳細： 手作りで家庭的な料理を提供しています。	
入居者	男性：7名 女性：2名 平均年齢： 48 歳	障害：主に身体障害、知的障害、精神障害の方
周辺情報	すぐ隣にコンビニあり 近隣にスーパー、ドラッグストア、理髪店、外食店、バス停あり	
問い合わせ ・ 連絡先	住所	埼玉県深谷市東方3722-1
	電話番号	048-578-7882
	FAX	048-578-7882
	メールアドレス	carehome@nozominosono.jp
	ホームページ	【社会福祉法人 埼玉のぞみの園】で検索
	運営主体	社会福祉法人 埼玉のぞみの園
同一法人	春日園／春陽の里／第2春日園／深谷たんぼぼ／のぞみの園ホーム（1号館・2号館・KASUGA・とびた・上柴）／生活支援サービスのぞみ（ヘルパー・放課後等デイサービス）／深谷市障害者基幹相談支援センターうらら	

のぞみの園ホーム 2号館



【種別】		介護サービス包括型	
定員	9名		
入居条件	身の周りのことができる方		
建物・設備	1階建て、バリアフリー、トイレ（2カ所）、風呂（1カ所、リフトあり） 1部屋あたり13.24㎡、各部屋冷暖房完備		
利用料 (月額)	家賃： 31000円～32000円 ※トイレ付きの居室はプラス5000円 水光熱費： 居室は個人、共有部分は9人で按分 食費： 1日600円（朝・夕）		
見学	可	体験	可（居室が空いている場合）

【グループホームの様子】



日差しが良く当たり過ぎやすい食堂です。



トイレは2カ所あり、それとは別にトイレ付きの居室が2部屋あります。浴槽は埋め込みになっており、車椅子の方がいざってそのまま入れます。



年に2回消防訓練を実施しています。



季節に合わせた行事を行っています。



夏には流しうどんを行いました。

【特色・PR】

車椅子のご利用者が多く生活されています。
 浴室やトイレ・廊下は広く開放的です。
 浴槽は埋め込み式になっているため、車椅子の方も入りやすく、ご自分で入浴されている方も多くいらっしゃいます。
 近所にコンビニやスーパーもあり、買い物に行きやすい環境です。

【スタッフ紹介】



管理者
サービス管理責任者



サービス管理責任者



職員（2名）

20代～70代と幅広い年齢層の方が働いています。
 職員・世話人も明るく、日々支援検討を行いながら、ご利用者自身の強みを活かしながら過ごしていけるよう目指して働いています。



世話人（31名）

※毎日1・2号館どちらかに夜勤者がいます。

【暮らしについて】

食事の提供	【平日】朝 6:30	夕 18:00
	【休日】朝 6:30	夕 18:00
詳細：手作りで家庭的な料理を提供しています。		
入居者	男性：5名 女性：3名 平均年齢： 57 歳	障害：主に身体障害、知的障害の方
周辺情報	すぐ隣にコンビニあり 近隣にスーパー、ドラッグストア、理髪店、外食店、バス停あり	
問い合わせ ・ 連絡先	住所	埼玉県深谷市東方3722-1
	電話番号	048-578-7882
	FAX	048-578-7882
	メールアドレス	carehome@nozominosono.jp
	ホームページ	【社会福祉法人 埼玉のぞみの園】で検索
	運営主体	社会福祉法人 埼玉のぞみの園
同一法人	春日園／春陽の里／第2春日園／深谷たんぼぼ／のぞみの園ホーム（1号館・2号館・KASUGA・とびた・上柴）／生活支援サービスのぞみ（ヘルパー・放課後等デイサービス）／深谷市障害者基幹相談支援センターうらら	

とびたホーム

平成28年 9月12日現在

運営主体: 埼玉のぞみの園
実施事業: 介護サービス包括型
所在地
〒366-0041
住所: 深谷市田中593

グループホームの情報

定員: 7名
入居条件: 身の回りのことができる程度できる方
建物・設備など
2階建て、風呂(1ヶ所)、トイレ(2ヶ所)、バリアフリー
1部屋あたり、11.59㎡、各部屋冷暖房完備
エレベーターがあります

利用料(月額)
家賃 30,000円
水光熱費 居室は個人 共有部分は7人で按分
食費 1日500円(朝、夕)

見学の受け入れ: 可能
体験入居の受け入れ: 可能(居室が空いている場合)

暮らしの情報

食事の提供
平日: 朝6:30～、夕18:00～
休日: 朝6:30～、夕18:00～
詳細: 手作りでバランスのとれたおいしい食事を提供しています。

入居者・世話人情報
入居者は男性4名、女性3名で平均年齢は50代です。
主に身体障害、知的障害の方が住まわれています。
世話人は3名(女性2名、男性1名)、支援員2名(女性2名)
夜勤体制有り。食事は通所先の昼食と被らないようにしつつ、その日の世話人さんがメニューを考えて買い出しから行っています。

休日の過ごし方
買い物へ行ったり、遊びに行ったり、お部屋でゆっくりしていたりなど、ご利用者様がそれぞれ自由に過ごされています。

周辺の状況(公共機関・お店・環境など)
近くに銀行、郵便局、役場、図書館、コンビニ、ドラッグストア、ホームセンター、コインランドリー、バス停有り
武川駅徒歩圏内

問い合わせ・連絡先

電話番号 048-583-6331

FAX

E-mail carehome@nozominosono.jp

HP 有り【社会福祉法人埼玉のぞみの園】で検索

同一法人 春日園/第2春日園/深谷たんぽぽ/のぞみの園ホーム(1号館/2号館/KASUGA/上柴)/生活支援サービスのぞみ(ヘルパー・放課後等デイサービス)/相談支援センターのぞみ/深谷市障害者基幹相談支援センターうらら

日当たり良好な建物です



アットホームな食堂です



エレベーターがあります



ホームからのお知らせ

エレベーターがあるので2階との行き来も便利です。
郵便局や役場、銀行などがすぐ近くにあります。

KASUGAホーム

平成28年 9月12日現在

運営主体: 埼玉のぞみの園
実施事業: 介護サービス包括型
所在地
〒366-0041
住所: 深谷市田中2320-4

グループホームの情報

定員: 6名
入居条件: 身の回りのことができる方
建物・設備など
1階建て、風呂(1ヶ所)、トイレ(1ヶ所)、バリアフリー
1部屋あたり13.71㎡、各部屋冷暖房完備
居室にミニキッチン有り

利用料(月額)

家賃 25,000円
水光熱費 居室は個人 共有部分は6人で按分
食費 1日500円(朝、夕)

見学の受け入れ: 可能
体験入居の受け入れ: 可能(居室が空いている場合)

暮らしの情報

食事の提供

平日: 朝6:30～、夕18:00～
休日: 朝6:30～、夕18:00～
詳細: 手作りでバランスのとれたおいしい食事を提供しています。

入居者・世話人情報

入居者は男性3名、女性3名で平均年齢は50代です。
主に身体障害、知的障害の方が住まわれています。
世話人は2名(女性2名)、支援員1名(女性)
夜勤体制有り。食事は通所先の昼食と被らないようにしつつ、その日の世話人さんがメニューを考えて買い出しから行っています。

休日の過ごし方

買い物へ行ったり、遊びに行ったり、お部屋でゆっくりしていたりなど、ご利用者様がそれぞれ自由に過ごされています。

周辺の状況(公共機関・お店・環境など)

近くにコンビニ、病院、バス停有り
徒歩圏内に武川駅、ドラッグストア、ホームセンター、銀行、郵便局有り

問い合わせ・連絡先

電話番号 048-583-2601

FAX

E-mail carehome@nozominosono.jp

HP

有り【社会福祉法人埼玉のぞみの園】で検索

同一法人

春日園/第2春日園/深谷たんぽぽ/のぞみの園ホーム(2号館/とびた/上柴)/生活支援サービスのぞみ(ヘルパー・放課後等デイサービス)/相談支援センターのぞみ/深谷市障害者基幹相談支援センターうらら

住宅街にある建物です



ゆったりくつろげる食堂です



バリアフリーな建物です



ホームからのお知らせ

法人のグループホームの中では最初にできたホームなので歴史があります。入居者の方がのんびりと過ごせるホームです。

<p>運営主体: 埼玉のぞみの園 実施事業: 介護サービス包括型 所在地 〒366-0052 住所: 深谷市上柴町西3-5-2</p>	
<h2>グループホームの情報</h2>	
<p>定員: 7名 入居条件: 身の回りのことができる方 建物・設備など 2階建て、風呂(1ヶ所)、トイレ(4ヶ所)、バリアフリー 1部屋あたり11.37㎡、各部屋冷暖房完備 居室に収納、洗面台有り</p>	
<p>利用料(月額) 家賃 36,000円 水光熱費 居室は個人 共有部分は7人で按分 食費 1日500円(朝、夕)</p>	
<p>見学の受け入れ: 可能 体験入居の受け入れ: 可能(居室が空いている場合)</p>	
<h2>暮らしの情報</h2>	
<p>食事の提供 平日: 朝6:30～、夕18:00～ 休日: 朝6:30～、夕18:00～ 詳細: 手作りでバランスのとれたおいしい食事を提供しています。</p>	
<p>入居者・世話人情報 入居者は男性4名、女性3名で平均年齢は30代です。 主に身体障害、知的障害の方が住まわれています。 世話人は3名(女性2名、男性1名)、支援員2名(女性2名) 夜勤体制有り。食事は通所先の昼食と被らないようにしつつ、その日の世話人さんがメニューを考えて買い出しから行っています。 休日の過ごし方 週末は帰省される方が多いです。</p>	
<p>周辺の状況(公共機関・お店・環境など) 近くにコンビニやドラッグストア、ショッピングセンターがあります。 眼科や皮膚科、耳鼻科などの病院も徒歩圏内にあります。</p>	
<p>電話番号 048-577-6955 FAX E-mail carehome@nozominosono.jp HP 有り【社会福祉法人埼玉のぞみの園】で検索</p>	<p>同 一 法 人 春日園/第2春日園/深谷たんぽぽ/のぞみの園ホーム(1号館/2号館/とびた/KASUGA)/生活支援サービスのぞみ(ヘルパー・放課後等デイサービス)/相談支援センターのぞみ/深谷市障害者基幹相談支援センターうらら</p>

住宅街にあるきれいな建物です



おしゃれな食堂です



スロープもあり広々とした玄関です

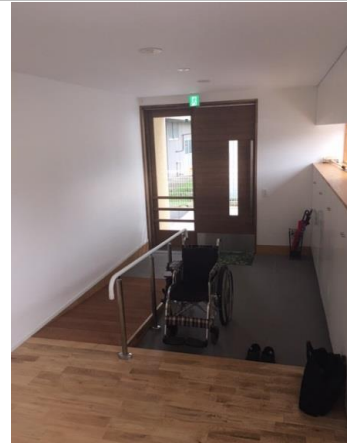

ホームからのお知らせ

平成28年9月に開所したばかりの新築です。
 ホームの横が遊歩道になっており、ショッピングセンターまで繋がっているの買い物などにも行きやすいです。お店や飲食店も近くにあります。

ふれんず館

平成29年 5月11日現在

運営主体:特定非営利活動法人まきの木福祉会

実施事業:介護サービス包括型

所在地

〒369-1246

住所:埼玉県深谷市小前田2676-6

グループホームの情報

定員:10名

入居条件:女性の方

建物・設備など

木造平屋、6畳(収納スペース有り)、ベッド備え付き、全居室ナースコール付

トイレ(5ヶ所身障者用トイレ有り)、風呂(2ヶ所、一般浴室と機械浴室有り)スプリンクラー設置済、バリアフリー。

利用料(月額)

家賃 30,000円

日用品費 3,000円

水光熱費 5,000円

食費 平日700円、休日1,200円(朝300円、休日昼500円、夕400円)

見学の受け入れ:応相談

体験入居の受け入れ:応相談

暮らしの情報

食事の提供

平日:朝7:00~ 夕18:00~

休日:平日と同様 休日昼は12:00~

詳細:手作りです。行事食を取り入れており、四季折々の食事を提供しています。休日には入居者の方と調理などもしています。

入居者・世話人情報

10名(男性1名、女性9名)主に知的障害の方が入居されています。20代~30代、平均年齢は20代後半。

世話人2.3名、支援員1名(女性)、夜勤体制有り

福祉経験豊富な女性の世話人です。専門的な資格も持っています。

休日の過ごし方

家族の方と外出する方も多いです。

調理実習をしたり世話人さんと買い物やイベント、温泉やコンサートやライブにも行ったりしています。

周辺の状況(公共機関・お店・環境など)

小前田駅(徒歩10分)、バス停近くにあり。ドラッグストア、スーパー、コンビニ、ホームセンター、病院が徒歩圏内。

問い合わせ・連絡先

電話番号 048-584-3781

FAX 048-584-5487

E-mail info@makinoki.or.jp

HP

同一法人 フレンドセンターまきの木

完全バリアフリーになっています



広々とした食堂です



浴室も広いです



機械浴室もあります



ホームからのお知らせ

とても綺麗なグループホームです。休日の余暇がとても充実しており、外出の機会が多いです。利用者の自治会があり、外出の要望や日々の生活での要望など、利用者主体の生活が送れます。

グループホーム東方

平成29年 5月30日現在

運営主体:特定非営利活動法人一心福祉会

実施事業:介護サービス包括型

所在地

〒366-0041

住所:埼玉県深谷市東方2023

グループホームの情報

定員:15名(田嶋ホーム女性6名、東方ホーム男性9名)

入居条件:特になし

建物・設備など

鉄筋コンクリート平屋、居室は6畳+収納スペース、エアコン備え付き

トイレ(各棟1ヶ所)、風呂(各棟1ヶ所)

スプリンクラー設置済み、駐輪場有り

利用料(月額)

家賃 30,000円

日用品費等 10,000円

水光熱費 7,500円

食費 17,500円

見学の受け入れ:要相談

体験入居の受け入れ:要相談

暮らしの情報

食事の提供

平日:朝6:45~ 夕18:00~

休日:各自で用意、祝日は夕食のみお弁当注文

詳細:休日は利用者の方の要望に応じて個別に買い物可
畑があり、自家野菜を料理に取り入れています。

入居者・世話人情報

20代~70代の方が入居しています。

職員11名(女性7名、男性4名)日中は常時3~4名配置

夜勤、宿直者が常駐しています。

福祉の有資格者がいます。

畑好きなスタッフさんもあり、職員で収穫に行ったりもしています。

休日の過ごし方

電車で外出する方やホームで過ごされている方など、皆さんご自由に過ごされています。

周辺の状況(公共機関・お店・環境など)

最寄駅(籠原駅3km)

コンビニ、バス停が近くにあります。病院、スーパー、飲食店も徒歩圏内にあります。

問い合わせ・連絡先

電話番号 048-574-4506

FAX 048-577-8013

E-mail

HP

手前が女性棟、奥が男性棟です



ゆったりとくつろげる食堂です



きれいな居室です

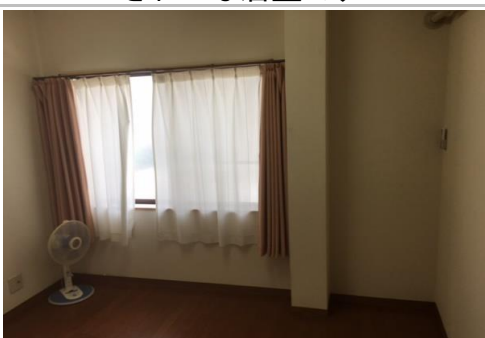

外には畑もあります



ホームからのお知らせ

月に1回誕生会として外食に行きます。

夏は花火大会へ行ったり、年に1回1泊旅行へ行っています(過去には富士山や福島、能登などいろいろな所に行っています)。

入居者の方の要望に応じて買い物にも行きます。

グットライフ



【種別】	介護サービス包括型		
定員	1階9名 2階2名		
入居条件	男性のみ		
建物・設備	木造平屋、居室は6~8畳でエアコン、ベッド、収納スペースが備え付き トイレ（2か所、温水洗浄便座）、風呂（1か所）、雨の日でも洗濯物が干せる サンルーム、スプリンクラー設置済、Wi-Fi環境あり（有料）		
利用料 （月額）	家賃： 35,000円 水光熱費： 11,000円	食費： 27,000円 日用品費： 4,000円	
見学	可	体験	状況により可

【グループホームの様子】



夏のバーベキュー大会



桜の花見



誕生会



ハロウィン



食事会

【特色・PR】

1軒家タイプ。日中作業所が歩いてすぐ隣にあります。

地域で自立した生活をするために、共同生活をします。食事や掃除、洗濯等、共同生活の中でたくさんの事を学び、生き生きと楽しい生活を支援します。

【スタッフ紹介】



世話人は2名（男1、女1）で、朝夕に各1名配置
アットホームな雰囲気作りをこころがけています。明るく優しいスタッフです。

【暮らしについて】

食事の提供	【平日】朝 7:30～	夕 17:30～
	【休日】朝 8:30～	夕 17:30～
	詳細：食材配達サービス利用	
入居者	30代～70代	
休日 行事 周辺情報	買い物や友人と遊びに行くなど、それぞれ自由に過ごされています。 コンビニが徒歩圏内、最寄駅は岡部駅（2.7km）	
問い合わせ ・ 連絡先	住所	埼玉県深谷市岡部2014-1
	電話番号	048-585-4976
	FAX	048-585-2018
	メールアドレス	niceday4976@yahoo.co.jp
	ホームページ	【NPO法人ライフサポート】で検索
	運営主体	特定非営利活動法人 ライフサポート
	同一法人	ナイスデイ、グットライフⅡ、グットサンムーン

グループホームビッグ

平成29年5月2日現在

運営主体:ヒューマン有限会社	
実施事業:介護サービス包括型	
所在地 〒366-0051 住所:埼玉県深谷市上柴町東三丁目5-1	
グループホームの情報	
定員:18名(男性9名、女性9名)	
入居条件:特になし	
建物・設備など 鉄筋コンクリート2階建て 2階が男性、1階が女性 居室によって大きさに違いがあります。7畳から8畳。そのほかに15畳程度の部屋もあります。畳敷きの部屋が3室(1階)、それ以外はフローリング。休憩室、談話室あり。食堂がカラオケルームになります。 トイレは1階に3ヶ所(洋式3つ和式3つ男性用トイレ1つ)、2階に1ヶ所(洋式3つ男性用トイレ1つ) 風呂は1階に風呂とシャワー室、2階にも風呂あり スプリンクラー設置済、防犯設備あり。 通信カラオケDAMを導入し、最新曲も歌えます。無料!! 歌い放題!!	
利用料(月額)	
家賃	35,000円
日用品費	7,000円
水光熱費	7,000円
食費	21,000円
見学の受け入れ:可能 体験入居の受け入れ:可能	
暮らしの情報	
食事の提供 平日:朝食7:00~ 夕食17:15~ 休日も同様 休日:時間は平日と同様。昼食は希望者には300円で提供。 詳細:食事はすべて手作り。季節の旬のものを提供します。食事の時間は柔軟に対応できます。	
入居者・世話人情報 20代~60代の入居者がいます。 30代~60代の職員(世話人・生活支援員)が13人(内、男性は2名)います。 調理師、栄養士の資格を持っている職員が複数います。朝は職員が5人配置。忙しい朝でも、ゆっくりと話をする時間があります。気持ち良く「行ってきます」が言えるホームを大切にしています。 夜間は宿直職員が2名います。	
休日の過ごし方 徒歩圏内に商業施設が多いため、それぞれ買い物をしたりしています。 午後はカラオケ大会を開催しています。利用者と職員が一緒になって歌っています。 希望に応じて、職員と一緒に買い物に行くことができます。	
周辺の状況(公共機関・お店・環境など) 最寄駅(籠原駅)まで徒歩20分。バス停はホーム前にあります。 敷地内にコンビニ、隣にドラッグストアがあり、ショッピングセンターやホームセンター、衣料品店等々周辺には様々なお店があります。医療機関も近隣に複数あります。	
問い合わせ・連絡先	
電話番号	048-551-0036
FAX	048-573-8827
E-mail	bigkeahoomu@wine.ocn.ne.jp
HP	

みなさんで作った看板です



大きな建物で、敷地内にコンビニがあります



最新曲が歌える通信カラオケがあります



ゆったりくつろげるリビングです



居室も広いです



ホームからのお知らせ

やさしいスタッフばかりです。いつも笑顔の絶えないアットホームなグループホームです。みんなの仲が良い中にも、メリハリがあります。入居者の幸せのために職員一同がんばっています。

グループホーム 若あゆ



【種別】	介護サービス包括型		
定員	10名		
入居条件	身体障害、知的障害の方		
建物・設備	<p>木造平屋で6畳の居室が10室あります。エアコン完備、室内干しができる器具が居室についています。トイレは3か所（内2か所が車いす対応）、浴室は1か所（リフト付き）、洗面台2か所（車いす対応）。</p> <p>スプリンクラー設置済、自火報あり、警備会社と契約済、110番通報システム導入、防犯カメラを野外に4台設置、室内にも見守りカメラ設置、サンルーム設置済、太陽光蓄電システムを導入し災害時でも電力の使用が可能です。</p> <p>皆さんと一緒に過ごせるように、広々としたリビングがあります。平成27年4月1日開所のグループホームです。</p>		
利用料 (月額)	家賃： 45,000円	食費： 17,000円	
	水光熱費： 8,000円	日用品費： 1,000円	
見学	可（電話等での連絡必要）	体験	居室に空きがあれば可
ご相談	<p>満床の場合でも、待機者を募っています。</p> <p>詳しくは下記の連絡先までご連絡ください！</p>		

【グループホームの様子】



お楽しみ会



イルミネーション



お月見



豆まき



おやつ作り



キッチンカー（毎月1回）

【特色・PR】

男女混合の施設となります。主に知的障害、身体障害のある方が入居されています。食事は調理師による手作り料理です。月に1回程度は行事やキッチンカーを呼んだりして楽しんでいます。深夜時間帯でも必ず1名の職員が見守りをしています。

また、24時間医療相談サービスと契約しており、夜間などの急な病変にも対応することができます。

【スタッフ紹介】



管理者



主任

どの職員さんも優しく、頼りになる方ばかりです。利用者の方の悩みや相談にものってくれます。おやつを職員と一緒に作る月もあり、一番人気はたこ焼きです。夏には花火やバーベキュー、冬にはクリスマス会があります。

【暮らしについて】

食事の提供	【平日】朝 6:30～	夕 18:30～
	【休日昼】市内食堂の手作り弁当 詳細：①調理師による栄養バランスの取れた食事の提供を行なっています。 ②季節の移ろいを感じられるメニューを提供しています。	
入居者	男性：4名	女性：6名
	平均年齢：37.7歳 障害：主に身体障害、知的障害の方のある方	
	平均障害支援区分5.6	
休日 行事 周辺情報	土曜日は関連施設の若あゆ作業所に行ったり、他のサービスを利用して出掛ける方もいます。季節に合わせた行事も開催します。 周辺はのどかで静かな環境です、ローソンまで約徒歩15分、ベイシア寄居北店まで徒歩約15分です。	
問い合わせ ・ 連絡先	住所	埼玉県深谷市武蔵野706-1
	電話番号	048-584-4780
	FAX	048-584-4780
	メールアドレス	wakaayu6590@aroma.oce.ne.jp
	ホームページ	【深谷 若あゆ】で検索
	SNS	インスタグラム アカウント名：【wakaayukai】
	運営主体	社会福祉法人若あゆの会
	同一法人	若あゆ作業所

グループホームNo Side すまいる・トライ・スクラム

グループホームNo Side
すまいる&トライ&スクラム



【種別】	介護サービス包括型		
定員	すまいる6名（女性）、トライ6名（男性）、スクラム6名（男性）		
入居条件	特になし		
建物・設備	※すまいる・トライ・スクラム共に同じ 敷地面積約89坪295㎡、木造平屋、居室は6畳、全室エアコン完備、トイレ2か所（温水洗浄便座）、風呂1か所、自動火災通報装置設置、スプリンクラー設置済、インターネット（Wi-Fi接続可）		
利用料（月額）	家賃： 35,000円 水光熱費： 7,000円 食費： 12,000円（月額固定）	日用品費： 7,000円 雑費： 1,000円	※体験利用中は1日600円（朝200円、夕400円）
見学	可	体験	可（体験用の居室あり。但し入居は要相談。）

【グループホームの様子】



食堂



余暇の時間



【特色・PR】

平成28年10月に女性棟すまいる、男性棟トライを開所、令和元年10月には男性棟スクラムをさらに開所して現在に至ります（同一敷地内に3棟並列、各棟6名、計3棟）。
金曜日の夕方には自宅に帰宅して、日曜日の夕方にホームに戻るという形で運営しています。
すまいる棟（女性）、トライ棟（男性）には各棟に1室ずつ体験できる部屋があり、原則1週間の体験利用ができます。
タブレットを観たり、パズルをしたり、近所を散歩するなど、各自余暇の時間を楽しんでいます。

【スタッフ紹介】

朝・夕共に世話人と生活支援2名います（各棟）。夜間は夜勤者が常駐（各棟1名ずつ）。気さくで話しかけやすい、面倒見の良い職員です。アットホームでリラックスした雰囲気です。

【暮らしについて】

食事の提供	【平日】朝 7:00～	夕 17:00～18:00くらいの間
	【休日】帰宅	
	詳細：食材配達サービス利用	
入居者	平均年齢：20代 障害：知的障害、発達障害	
休日 行事 周辺情報	<ul style="list-style-type: none"> ・金曜日の夕方から日曜日の夕方までは、自宅で過ごされています。平日はホーム、週末は自宅というメリハリのある利用をされています。 ・閑静な住宅街の中にあり、地域の方と助け合っているようにしています。 ・最寄り駅（深谷駅）、コンビニが徒歩10分圏内にあります。 ・歯医者、病院が近くにあります。 	
問い合わせ ・ 連絡先	住所	埼玉県深谷市萱場432-1
	電話番号	10時までと15時以降→048-598-3231（グループホーム） それ以外の時間帯→048-578-1011（No Side）
	FAX	048-598-3231
	メールアドレス	noside@festa.ocn.ne.jp
	運営主体	特定非営利活動法人No Side
	同一法人	就労継続支援B型事業所No Side

グループホームかみひこうき

令和3年10月2日現在

運営主体:特定非営利活動法人そうだんべ
実施事業:介護サービス包括型

所在地

〒366-0019

住所:埼玉県深谷市新戒357-1

グループホームの情報

定員:7名

入居条件:男性のみ

建物・設備など

木造平屋建て、耐火耐震構造。

居室は5. 2畳+収納スペース、エアコン備え付け

トイレは2ヶ所(内1ヶ所が車椅子・オストメイト対応トイレ)、浴室とシャワー室がそれぞれ1ヶ所。

利用料(月額)

家賃 35,000円

日用品費 3,000円

水光熱費 12,000円

食費 朝250円、昼400円、夕550円

レクリエーション費 実費(外出等)

見学の受け入れ:可

体験入居の受け入れ:可(空室のある場合)

暮らしの情報

食事の提供

平日:朝6:30~、昼12:00~、夕18:00~

休日:平日と同様

詳細:手作りで皆様の好みに合わせて提供しています。

入居者・世話人情報

男性の方のみのグループホームです。3障害に対応しており、夜間だけでなく、日中も支援員がいます。

休日の過ごし方

個別支援の充実を図ります。

休日の日中も職員配置があるため、その人に合わせた支援を行います。

平日の日中支援も行います。

周辺の状況(公共機関・お店・環境など)

周辺は畑に囲まれた、静かな立地です。深谷ねぎの本場です。

コンビニが徒歩15分程度にあります。公民館が徒歩15分程です。

最寄駅(深谷駅5.7km)。

問い合わせ・連絡先

電話番号 048-598-5826□

FAX 048-598-5836

E-mail hatibunme@db4.so-net.ne.jp

HP

同一法人 障害者相談支援センター八分目

平成29年6月開所の綺麗な建物です



広々とした食堂です



浴室の隣にはシャワー室もあります



廊下も広いです



ホームからのお知らせ

日中も夜間もそれぞれ職員を配置しているため、個別支援の充実を図っています。地域に開かれたグループホームを目指していきます。また、医療連携体制を築いており、看護師による健康チェックを実施しています。

運営主体: 社会福祉法人 昂
 実施事業: 介護サービス包括型
所在地
 〒369-0201
 住所: 埼玉県深谷市岡新田下2630-2

グループホームの情報

定員: 6名 短期入所2名
 入居条件: 特に定めはない。
建物・設備など
 木造平屋 各部屋冷暖房完備、面談室有り、駐車場有り
 一部屋6畳(収納スペース有り)、全部屋洋室
 スプリンクラー設置済み 風呂(2ヶ所)、トイレ(2ヶ所)
 夜間は宿直体制
利用料(月額)
 家賃 16,000円～21,000円
 修繕積立金 3,000円
 水光熱費 10,000円
 食費 1日800円(朝300円、夕500円)
 日用品費 2,000円
 見学の受け入れ: 可能
 体験入居の受け入れ: 短期入所として受け入れ可能

暮らしの情報

食事の提供
 平日: 朝6:30～ 夕17:45～
 休日: 朝6:30～ 夕17:45～
 詳細: 食事は手作り、冷温提供、アレルギー・食形態は必要に応じて対応
 糖尿病食へも対応可
入居者・世話人情報
 20代～30代の方が利用
 支援員: 男性2名、女性1名
 調理担当者: 2名
 飲食店経験者あり。料理の腕は申し分ありません。
 グループホームの支援歴が20年以上の職員がいます。

休日の過ごし方
 休日は自宅に帰る方が多いです。
 ヘルパーを利用して、東京や高崎等へ出かけたり、映画や買い物に出かける方もいます。

周辺の状況(公共機関・お店・環境など)
 駅までは徒歩2分くらいです。(最寄: 岡部駅)
 スーパーとドラッグストアが近くにあります。

問い合わせ・連絡先
 電話番号 048-546-2557
 FAX 048-546-2558
 E-mail campagne@subaru-swc.com
 HP 有り【社会福祉法人 昂(すばる)】で検索
 同一法人 ワークショップ・チボリ/相談支援センター
 Yeast/深谷市障害者相談支援センター「ベーぐる」/とまり木

新築で綺麗なグループホームです



広い食堂です



とてもオシャレな短期入所のお部屋です



お風呂とトイレも広いです



ホームからのお知らせ

平成30年2月に開所し、新築で綺麗です。完全バリアフリーでお風呂も広く作っており、介助者も支援しやすくなっています。将来的に自立を目指したい方の支援をしていきたいと考えており、いずれは一人暮らしを目指すための支援をしています。

ハミング

平成31年 2月16日現在

運営主体: 特定非営利活動法人深谷・まち生活サポートの会
実施事業: 介護サービス包括型

所在地

〒366-0034

住所: 埼玉県深谷市常盤町81-15

グループホームの情報

定員: 9名

入居条件: なし

建物・設備など

木造平屋、築半年、スプリンクラー、防犯設備設置、バリアフリー、トイレ2ヶ所(温水洗浄便座付き、車いす対応可)、風呂1ヶ所、シャワー1ヶ所

居室は5.25畳+0.75畳分の収納スペース、フローリング、冷暖房完備

各居室に室内干しができる器具がついています。

利用料(月額)

家賃 35,000円

日用品費 7,000円

水光熱費 9,500円

食費 1日750円(朝300円、夕450円)

見学の受け入れ: 可能

体験入居の受け入れ: 可能(居室が空いている場合)

暮らしの情報

食事の提供

平日: 朝7:00～ 夕18:30～ 昼食は希望に応じて購入代行

休日: 平日と同様

詳細: バランスのとれた食事の提供を心がけています。

刻み食等への対応や、健康状態に合わせたきめ細やかな食事提供をしています。

入居者・世話人情報

50代～80代の方で、主に知的障害の方が住まわれています。

職員は12人(男性4人、女性8人)で、生活支援員が5人、世話人が7人です。

世話人を含めて職員の専門性を高めるため、外部研修への積極的な参加や内部研修等を実施しています。

専門的な福祉の資格を取得した世話人が複数います。

休日の過ごし方

外出の希望がある人は、外出計画を立てて遠方に出かけます。

一人で行くのに不安がある場合は、移動支援を利用します。そのほか、市内の外出は自由です。職員と一緒に近くのお店に買い物に出かけることもあります。

各種イベントやパソコン教室への参加などそれぞれ自由にごされています。

また、地域の清掃や自治会活動への参加などもしています。

周辺の状況(公共機関・お店・環境など)

最寄駅: 深谷駅(2.5km)、スーパーが250m程の所に2軒あります。住宅街で文教地区にあります。

問い合わせ・連絡先

電話番号 048-507-8810

FAX 048-507-8810

E-mail fukaya-machi.seikatu@y7.dion.ne.jp

HP

同一法人 ケアホームハーモニー

新築で綺麗なグループホームです



ゆったりとした食堂です



日当たりのよい居室です



お風呂とシャワー室があります



ホームからのお知らせ

新築で、春には桜に囲まれる心温まるホームです。

「優しいまなざし、笑顔の種まき」をモットーとしています。

月に1回食事会(近隣のレストラン等)へ行ったり、年に1回ホームで旅行へも行っています。

熱い職員がそろったホームです。

グループホーム ビッグきぼう川本



【種別】	介護サービス包括型		
定員	7名 ×2棟		
入居条件	男性のみ		
建物・設備	平屋立て、風呂（2か所・シャワー室あり）、トイレ（2か所）、1部屋あたり約5.5畳、Wi-Fiあり、各部屋エアコン完備、スプリンクラー設置済、自動火災通報装置設置		
利用料 (月額)	家賃：35,000円 水光熱費：15,000円 食費：21,000円（朝・夕）	日用品費：4,000円 Wi-Fi使用料：無料	
見学	可	体験	可

【グループホームの様子】



食堂



居室



浴室



シャワー室



トイレ



喫煙所



初詣

【特色・PR】

静かな環境に恵まれた男性専用のホームです。

徒歩圏内に、秩父線武川駅、大型スーパー、ドラッグストア等があり、落ち着いた雰囲気ながら利便性も高く、生活しやすい立地です。

もちろん、深谷市内ほとんどの就労継続支援事業所や生活介護事業所の送迎圏内ですので、将来の自立に向けて一緒に問題を解決していきましょう。

【スタッフ紹介】



ベテランの世話人さんたちが、アットホームな雰囲気です。ゆったり落ち着いた生活をお望みの方、お待ちしております。

【暮らしについて】

食事の提供	【平日】朝 7:00～ 夕 18:00～	
	【休日】平日と同様です。 詳細：美味しい食事を手作りで提供しています。	
入居者	男性：12名 年齢：30～60代 障害：主に精神障害の方、知的障害の方	
休日行事 周辺情報	休日は、テレビ鑑賞、ゲーム、買い物など、各々で過ごされています。 初詣やカラオケ、年1回のイベントも行っています。 最寄り駅は武川駅（徒歩10分）、近隣にはバス停、病院、大型スーパー等があり 便利です。	
問い合わせ ・ 連絡先	住所	埼玉県深谷市田中2945-5
	電話番号	048-578-1818/048-551-0036(本部)
	FAX	048-578-1819/048-573-6464(本部)
	メールアドレス	bigkeahoomu@wine.ocn.ne.jp
	ホームページ	【グループホームビッグきぼう川本】で検索
	運営主体	ヒューマン有限会社
同一法人	グループホームビッグ上柴	



アクセス

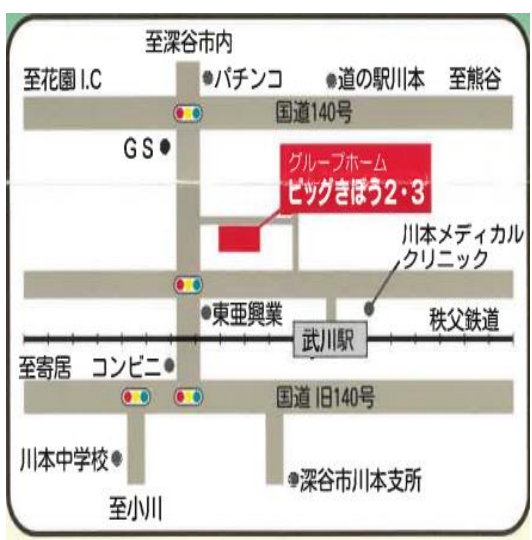

田中(北)交差点から南へ直進→
最初の信号の手前を左折（細い道に入る）→右手に事業所が見えます。

グループホーム ビッグきぼう東方



【種別】	介護サービス包括型	
定員	男性12名、女性6名	
入居条件	特になし	
建物・設備	平屋建て、3名で一棟の設計で、各棟内に風呂、トイレ、簡易キッチン、冷蔵庫などが設置されており、一人暮らしの練習に最適なつくりになっています。また、各部屋エアコン、断熱性・防音性の高い窓などを完備しています。	
利用料 (月額)	家賃：33,000円 水光熱費：16,000円 積立金：1,000円（旅行やイベント等に充当、不参加や中止の時は返還）	日用品費：3,000円 食費：21,000（朝と夕） 計74,000円（行政の家賃扶助がある場合、64,000円）
利用料 (対象者のみ)	Wi-Fi使用料：1,000円/月 送迎費：燃料代のみ実費精算 テレビレンタル：500円/月	車両持込料：1,000円/月 ベッドレンタル：500円/月

【グループホームの様子】



居住棟：スロープがあり、車いすの方でも入りやすいです。



トイレ



各居住棟のミニキッチンで自立生活の練習



居室



観劇会の集合写真



他の事業所と合同のバーベキュー大会

【特色・PR】

深谷市の中でも利便性の高い東方地区に立地するホームです。
 建物は決して新しくありませんが、生活に必要なものは全てそろっています。
 道を挟んで隣がコンビニ、徒歩3分で精神科クリニック、徒歩10分圏内のスーパー、大きな公園、有名衣料品店、多数の飲食店などに加え、日中活動事業所も近隣に多数あり、移動が苦手な方にも向いていると思われます。
 また、週に一度の訪問歯科検診、季節に合わせたバス旅行、バーベキュー、初詣など生活サポートやイベントも充実していますので、飽きることなく快適な生活を送れることでしょう。

【スタッフ紹介】



フレンドリーなベテランスタッフが皆さんの困りごとを一緒に解決します。将来の自立に向けて一緒に歩いていきましょう。

【暮らしについて】

食事の提供	【平日】朝 7:00～	夕 18:00～
	【休日】基本的に平日と同じです。希望者は、職員と一緒に買出しに行ったり、デリバリーを注文してプチぜいたくを楽しむなど、希望に沿った食事の提供に努めています。	
入居者	女性：4名、男性：10名 年齢：20～60代 障害：主に知的障害、精神障害の方	
問い合わせ ・ 連絡先	住所	埼玉県深谷市東方2078
	電話番号	048-571-8885/048-551-0036(本部)
	FAX	048-580-7066/048-573-6464(本部)
	メールアドレス	kibou-higashikata@grouphome-big.com
	ホームページ	【グループホームビッグきぼう東方】で検索
	運営主体	株式会社ダイヤモンド
同一法人	グループホームビッグ花園	



イノベル深谷



【種別】	日中サービス支援型		
定員	20名（男性9名、女性9名） ショートステイ：男女各1室		
入居条件	支援区分の高い方のご対応をしています。		
建物・設備	2階立て（1階女性、2階男性）、エレベーターあり、バリアフリー、各階に風呂2か所（内リフト付き1か所）、トイレ（4か所）、1部屋6畳、エアコン完備		
利用料（月額）	家賃：37,000円	日用品費：2,000円	
	水光熱費：12,000円	食費：25,000円	
見学	可	体験	可（居室が空いている場合）

【グループホームの様子】



スロープ付きの廊下です。車椅子の方でも通りやすいよう、十分な幅が確保されています。

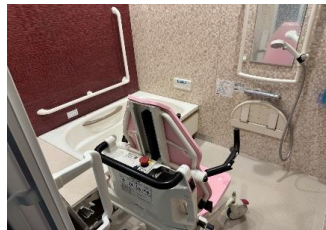

リフト付きの浴室があり、身体障害の方でも入浴することができます。



リビングの様子です。広々としているので、車椅子の方でも問題なく生活できます。



日中活動に集中して取り組まれています。疲れたら、職員と談笑される場面も多々見受けられます。



イノベル深谷・本庄・上里・寄居・太田の5事業所合同でいちご狩りを行いました。総勢100名以上の参加でした。



1泊二日で静岡旅行に行きました。博物館に寄った際の集合写真です！



静岡旅行に行った際の宴会の様子です。ご利用者様・職員と一緒に食事を召し上がり、親睦を深める機会となりました。



夏祭りの様子です。日中は、焼きそばやたこ焼きといった屋台料理を召し上がり、夜は花火大会をしました。



イノベル深谷にて、近隣の事業所合同で成人式を行いました。成人されたご利用者様の赤ちゃん～20歳までのスライドショーを上映し、涙を流される保護者様もいらっしゃいました。

【特色・PR】

イノベル深谷では、月に1回、イベントを開催しており、その中でも、季節に応じたイベント（春：いちご狩り 夏：夏祭り・BBQ 秋：運動会 冬：クリスマス会）はご利用様が心待ちにされているイベントとなっております。

また、いちご狩り・運動会は近隣のイノベル事業所が合同で行っており、どちらのイベントも総勢100名以上集まる、規模の大きいイベントとなっております。

旅行に行く年もあり、様々な経験を積み、充実した生活を送ることができるよう支援しております。（令和5年度 1泊二日 静岡旅行、令和6年度 大洗水族館）

【スタッフ紹介】



元気で明るいスタッフが揃っております！
何事にも前向きに取り組み、ご利用者の生活に寄り添えるよう、日々、精進しております。
皆様のご利用、お待ちしております！

【暮らしについて】

食事の提供	【平日】朝 7:00～ 昼:12:00～ 夕 18:00～	
	【休日】 平日と同様 詳細：手作りでバランスのとれたおいしい食事を提供しています。	
入居者	男性：9名 女性：9名 年齢：20代～60代 障害：身体障害、知的障害、精神障害の方	
過ごし方 ・ 周辺情報	日中活動に取り組みされる方、居室やリビングでTVを見ながらゆったりと過ごされる方等、ご利用者様それぞれのペースで生活されています。 月に1度、ローソンの移動販売・買い物レク（日用品・衣類・雑誌 etc...）の日があります。 周辺には、スーパーやドラッグストア・コンビニもあり、何かと融通の利く環境です。	
問い合わせ ・ 連絡先	住所	埼玉県深谷市岡2546-2
	電話番号	048-594-7813
	FAX	048-594-7814
	メールアドレス	mitsuhiro.takezawa@innovel-healthcare.com
	ホームページ	【株式会社イノベル】で検索
	運営主体	株式会社イノベル
アクセス	<p>道沿いに見える建物はビッグベンさんです。 隣の砂利道からお入りいただくと、突き当たりにイノベル深谷が見えます。お車は砂利道左端、もしくは事業所前の空きスペースにお停めいただけます。</p>	

運営主体:株式会社ふくふく
 実施事業:介護サービス包括型
 所在地
 〒366-0035
 住所:埼玉県深谷市原郷414-2

グループホームの情報

定員:20名(男性10名、女性10名)
 入居条件:特になし
 建物・設備など
 2階建て、風呂(2カ所)、トイレ(各階2カ所)
 各部屋約6畳、エアコン完備、Wi-Fi有り

利用料(月額)

家賃 37,000円
 日用品費 3,000円
 水光熱費 実費
 食費 24,000円

見学の受け入れ:可能
 体験入居の受け入れ:可能(居室が空いている場合)

暮らしの情報

食事の提供

平日:朝食:女性棟6:30~男性棟7:00~夕食18:00~
 休日:朝夕は平日と同じ時間。昼食は12:00~
 詳細:手作りで温かいおいしい食事をご提供しています。

入居者・世話人情報

入居者の方は10代~60代の方までいらっしゃいます。
 主に知的障害、精神障害の方が住まわれています。世話人は夜勤が男性棟2人、女性棟1人体制です。

平日・休日の過ごし方

休日はその方に合わせて自由にすごされています。また、第2、第4土曜日は買い物支援を行っています。

周辺の状況(公共機関・お店・環境など)

近隣にコンビニやドラッグストア、スーパー等があります。

問い合わせ・連絡先

電話番号 048-580-6531
 FAX 048-580-6571
 E-mail fukufuku202101@gmail.com
 HP
 同一法人 くろーばー

外観です



綺麗で広々としたリビングです



居室です



お風呂は2カ所あります



ホームからのお知らせ

新しい建物なので綺麗で生活しやすいです。入居者の皆さん仲が良く和気あいあいとしている、アットホームなグループホームです。気軽に見学にお越しください♪

ビーハック日中支援型障がい者 グループホームさいたま深谷

令和3年9月2日現在

運営主体：一般社団法人oneness

実施事業：日中サービス支援型

所在地

〒366-0823

住所：埼玉県深谷市本住町8-30

グループホームの情報

定員：20名(入所：18名、ショートステイ：2名)

入居条件：障害支援区分3以上の方

建物・設備など

1階建て(西棟、東棟)、バリアフリー

各棟に風呂2カ所、トイレ2カ所

Wi-Fi、TV、ベッド、布団、エアコン完備

衣料用洗剤、シャンプー、ボディソープは備え付きでありますが、ご自身でお持ち込みも可能です。

利用料(月額)

家賃 37,000円

日用品費 11,000円

水光熱費 7,000円

食費 30,000円

見学の受け入れ：可能

体験入居の受け入れ：可能(居室が空いている場合)

暮らしの情報

食事の提供

平日：朝食7:00～ 昼食12:00～ 夕食18:00～

休日：朝食7:00～ 昼食12:00～ 夕食18:00～

詳細：専属の調理師がおり、手作りでバランスのとれたおいしい食事をご提供しています。

入居者・世話人情報

入居者の方は20代～60代の方までいらっしゃいます。世話人は日中4人、夜勤2人体制です。

平日・休日の過ごし方

日中サービス支援型グループホームなので日中もグループホームですぐす方もおり、体操や手芸等のレク活動などをしたりお部屋で過ごしたりしています。また、買い物支援や通院支援等を行っています。

休日はその方に合わせて自由にすごされています。

周辺の状況(公共機関・お店・環境など)

深谷駅まで徒歩10分、近隣にドラッグストアやコンビニ、スーパーの他、市役所や銀行等があります。

問い合わせ・連絡先

電話番号 048-598-7531

FAX 048-598-7532

E-mail honoka.fukaya830@gmail.com

HP

新築で綺麗なグループホームです



Wi-Fi、TV、ベッド、布団、エアコン完備です



おいしい食事をご提供しています



シャンプー、ボディソープは備え付きであります



ホームからのお知らせ

おいしい食事をご提供しています。建物も新しく綺麗で、静かなプライベートの時間も過ごせます。スタッフも皆明るく、安心して過ごせます。街中にあるため買い物などが行きやすいです。

グループホーム マイカ

まったりが いのまでも かわらない
グループホームでありたい

令和3年6月14日現在

運営主体:株式会社ふかりこ 実施事業:介護サービス包括型 所在地 〒366-0001 住所:埼玉県深谷市中瀬268-2
グループホームの情報
定員:男性 7名 入居条件:男性のみ 建物・設備など 木造1階建、耐火建築物、耐震構造 居室は、エアコン備え付け トイレは2カ所、浴室が1カ所 Wi-Fiあり、BS対応
利用料(月額) 家賃 35,000円 日用品費 3,000円 水光熱費 12,000円 食費 朝250円 昼400円 夕550円
見学の受け入れ:可能 体験入居の受け入れ:可能(居室が空いている場合)
暮らしの情報
食事の提供 平日:朝7:00 昼12:00 夕18:00 休日:平日同様
入居者・世話人情報 20代~50代の入居者がいます。 世話人4名(女性3名、男性1名)、支援員1名(男性1名) 夜間は夜勤体制。夜間、日中を通して常時1名以上配置しています。
平日・休日の過ごし方 個別支援の充実を図ります。 休日の日中も職員配置があるため、その人に合わせた支援を行います。平日の日中支援も行います。
周辺の状況(公共機関・お店・環境など) 周辺は畑に囲まれた、静かな立地です。深谷ねぎの本場です。 コンビニが徒歩15分程度にあります。公民館が徒歩5分程です。
問い合わせ・連絡先 電話番号 048-598-8181 FAX 048-598-8181 E-mail maika@kem.biglobe.ne.jp HP 無し

外観です



綺麗な食堂です



居室です



お風呂です



ホームからのお知らせ

令和3年4月1日にオープンしました。
地域に開かれたグループホームを目指していきます。

グループホーム ビッグきぼう花園



【種別】	介護サービス包括型		
定員	7名×6棟 計42名		
入居条件	特になし		
建物・設備	平屋立て、風呂（1か所）、トイレ（1か所、車いす対応）、バリアフリー、1部屋あたり6畳（収納スペースあり）、各部屋エアコン完備、Wi-Fiあり、断熱性・防音性の高い窓		
利用料（月額）	家賃：33,000円 水光熱費：16,000円 積立金：1,000円（旅行やイベント等に充当、不参加や中止の時は返還） 日用品費：3,000円 食費：21,000（朝と夕） 計74,000円（行政の家賃扶助がある場合、64,000円）		
利用料（対象者のみ）	Wi-Fi使用料：1,000円/月 送迎費：燃料代のみ実費精算 テレビレンタル：500円/月 車両持込料：1,000円/月 ベッドレンタル：500円/月		
見学	可	体験	可

【グループホームの様子】



食堂



キッチン

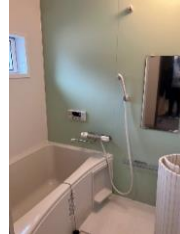

お風呂



トイレ



居室



食事



初詣

【特色・PR】

現在発展著しい深谷市花園地区のホームです。
 今話題の深谷花園プレミアムアウトレットモールまで徒歩圏内である一方、ホーム周辺には畑や酪農場が広がり、自然が豊かな地域でもあります。
 平日は落ち着いた環境で静かに生活し、休日は散歩がてらホームの仲間や友人とアウトレットモール散策をして気分転換するのも楽しいですね。
 また、週に一度の訪問歯科検診、不定期ですが訪問理容による散髪や他の事業所と合同イベントを開催するなど、生活面のサポートも充実しています。

【スタッフ紹介】



優しいスタッフたちが一緒に問題を解決できるよう支援します。
沢山の仲間と有意義な時間をお過ごしください。

【暮らしについて】

食事の提供	【平日】朝 7:00～	夕 18:00～
	【休日】平日と同様です。希望者は、職員と一緒に買出しに行ったり、お弁当のデリバリーを注文してプチizeitくを楽しむなど、希望に沿った食事の提供に努めています。	
入居者	男性：11名 女性：11名 年齢：20～60代 障害：主に精神障害の方、知的障害の方	
休日 行事 周辺情報	初詣やバーベキュー大会など四季に合わせたイベントを行っています。 最寄のふかや花園駅までは徒歩で約5分です。その他、移動圏内に、深谷花園プレミアムアウトレット、デマンドバスのバス停、コンビニ、スーパー、ドラッグストア、飲食店、メンタルクリニックなどがあり、充実した立地です。	
問い合わせ ・ 連絡先	住所	埼玉県深谷市荒川1852 ※ナビは「深谷市荒川1854」で検索してください。
	電話番号	048-584-5555/048-551-0036(本部)
	FAX	048-584-5556/048-573-6464(本部)
	メールアドレス	hanazono@grouphome-big.com
	ホームページ	【グループホームビッグきぼう花園】で検索
	運営主体	株式会社 ダイアモンド
	同一法人	ビッグきぼう東方
		
アクセス	  <p>※インター方面よりお越しの場合 インター入口の信号「花園橋北」を右折し、「食品館ハース」がある通りをまっすぐ→踏切を渡る→関越の下を潜ってすぐの信号（赤丸）を左折→右手に見える白い看板が目印です。</p>	